

NOWE FUNKCJE W OPROGRAMOWANIU SOLIDWORKS 2019 – ZARZĄDZANIE DANYMI ROZPROSZONYMI

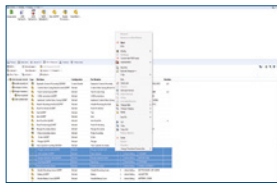

1 MENU SKRÓTÓW PLIKU SOLIDWORKS PDM

- Menu po kliknięciu prawym przyciskiem myszy jest teraz dostępne na kartach Zawiera / Gdzie używane i Lista materiałów.

Korzyści

Możliwość wykonania dowolnej operacji na dowolnym pliku podczas używania dowolnej karty SOLIDWORKS PDM. Przykładem może być łatwe przesyłanie plików do toku pracy podczas przeglądania listy materiałów.

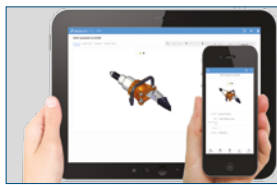

2 SOLIDWORKS PDM PROFESSIONAL WEB2 RESPANSYWNY DESIGN WEB2

- Przeprojektowane SOLIDWORKS® PDM Web2 automatycznie reaguje na różne rozmiary okien urządzeń i przeglądarek. Interfejs użytkownika zapewnia ulepszone sterowanie oraz rozszerzoną obsługę urządzeń dotykowych.

Korzyści

Optymalizacja zawartości w oparciu o rozdzielczość urządzenia dokonywana przez interfejs użytkownika SOLIDWORKS PDM Web2, niezależnie od tego, czy używa się telefonu, tabletu, laptopa czy monitora o wysokiej rozdzielczości.



3 MIESZANE UWIERZYTELNIANIE W SOLIDWORKS PDM PROFESSIONAL

- Możliwość uwierzytelniania użytkowników w SOLIDWORKS PDM Professional zarówno z poziomu Windows® Active Directory, jak i logowania PDM SOLIDWORKS.

Korzyści

Łatwiejsza współpraca z dostawcami i klientami poprzez wyeliminowanie konieczności dodawania zewnętrznych użytkowników do firmowego Active Directory.



4 INTEGRACJA SOLIDWORKS PDM PROFESSIONAL Z SOLIDWORKS INSPECTION

- Oprogramowanie SOLIDWORKS Inspection jest teraz ściśle zintegrowane z SOLIDWORKS PDM Professional. Integracja obejmuje zarówno dodatek SOLIDWORKS Inspection do SOLIDWORKS, jak i samodzielną aplikację SOLIDWORKS Inspection.

Korzyści

Uporządkowane dane z kontroli jakości dla lepszego nadzoru i identyfikacji.

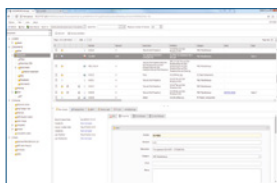

5 ROZBUDOWANY KLIENT WEB SOLIDWORKS MANAGE

- Nowy klient przypomina wyglądem wersję desktop i jest uzupełnieniem istniejącego klienta web.

Korzyści

Większa wygoda użytkownika dla użytkowników zdalnych, którzy potrzebują pełnych możliwości wersji desktop.

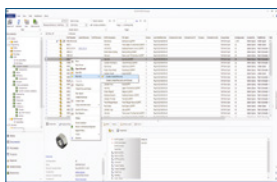

6 POŁĄCZONE REKORDY SOLIDWORKS MANAGE

- Nowa funkcja połączonych rekordów zapewnia większą elastyczność klientom, którzy chcą mieć oddzielne, lecz połączone elementy reprezentujące tworzone produkty.

Korzyści

Umożliwienie firmom przechowywanie danych w SOLIDWORKS PDM lub innych obiektach dokumentowych, które są kontrolowane przez jedną grupę i dostępne dla innych grup, które nie posiadają uprawnień do modyfikowania danych dokumentu.

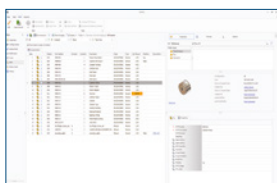

7 KARTA WŁAŚCIWOŚCI SOLIDWORKS MANAGE – DANE WIDOKU LISTY MATERIAŁÓW

- Dodano nowe okienko wysuwane podczas przeglądania listy materiałów na karcie właściwości. Można go używać do wyświetlenia szczegółów dotyczących wybranego elementu listy materiałów, w tym stanu, wartości pól i odniesień.

Korzyści

Większa wygoda użytkownika dzięki dostępności informacji o elemencie linii w jednym miejscu.



8 EXALEAD ONEPART – ZAKTUALIZOWANY INTERFEJS UŻYTKOWNIKA

- Interfejs użytkownika EXALEAD® OnePart został przeprojektowany i zaktualizowany.

Korzyści

Lepsza i łatwiejsza obsługa.



9 EXALEAD ONEPART – NOWE NARZĘDZIA 3D VIEWER

- Narzędzia do pomiarów i sekcji są teraz dostępne w 3D Viewer.

Korzyści

Umożliwienie użytkownikom dokładnego mierzenia wyników wyszukiwania 3D bezpośrednio w przeglądarce 3DPlay.

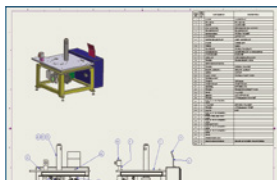

10 EXALEAD ONEPART – WYCIĄGANIE TEKSTU Z RYSUNKÓW

- W SOLIDWORKS Drawings istnieje teraz możliwość wyszukiwania tekstu.

Korzyści

Bardziej zaawansowane wyszukiwanie dzięki wyszukiwaniu informacji tekstowych zawartych na rysunku SOLIDWORKS.

Nasze produkty, dostosowane do potrzeb 12 gałęzi przemysłu, bazują na platformie 3DEXPERIENCE, oferującej bogaty wybór rozwiązań przeznaczonych dla poszczególnych branż.

Dassault Systèmes, zapewnia użytkownikom intuicyjne środowisko projektowania 3DEXPERIENCE®, oferując przedsiębiorstwom i użytkownikom indywidualnym nowoczesne, wydajne i kreatywne narzędzia do opracowywania innowacyjnych – i uwzględniających aspekty zrównoważonego rozwoju – produktów. Udostępnione przez firmę rozwiązania zyskały niezwykłą popularność na całym świecie i zrewolucjonizowały sposoby projektowania, produkcji oraz serwisowania produktów. Rozwiązania opracowane przez firmę Dassault Systèmes promują innowacje w zakresie komunikacji pomiędzy społecznościami i poszerzają dostępne w świecie wirtualnym możliwości udoskonalania rzeczywistości. Z rozwiązań Dassault Systèmes korzysta ponad 220 000 różnej wielkości firm z rozmaitych branż w ponad 140 krajach. Więcej informacji w witrynie www.3ds.com/pl-pl.

